École Saint-Joseph (Bras-Canot)



Tutelle : Congrégation des Filles de Marie
Cheffe d'établissement : Gaëlle MAILLOT
Président de l'OGEC : Yves COUSINNE
Présidente de l'APEL : Cécile CHABRIER

57, route départementale 54 - 97470 SAINT-BENOÎT
Tél. 0262 50 33 78
E-mail contact@ecolesaintjoseph.re

Projet éducatif
La communauté éducative de l'école Saint-Joseph œuvre pour la réussite, l'épanouissement et l'autonomie de l'enfant. Tous ses membres s'attachent à entretenir des relations de respect, de confiance, basées sur la réussite de chaque élève, tout en visant les compétences du socle commun et les savoirs des programmes de l'Éducation Nationale et en cheminant avec Jésus-Christ.

La communauté éducative s'engage à :
- **Accueillir** l'enfant comme il est, avec son vécu, et l'emmener le plus loin possible.
- **Espérer** : poser un regard d'espérance et de bienveillance sur l'enfant.
- **Construire** : inciter l'enfant à devenir responsable et autonome.
- **Guider**, être référent et témoin des valeurs évangéliques.
- **Responsabiliser** les enfants, mais aussi les parents dans leur rôle et leur participation à l'éducation et dans l'école.



École Sainte-Marguerite





Tutelle : Congrégation des Sœurs de Saint-Joseph de Cluny
Cheffe d'établissement : Sandra DURIMEL-MAURICE
Présidente de l'APEL : Paméla TURPIN
Présidente de l'OGEC : Reine-Marie MEDVESEK

7, rue Montfleury - 97470 SAINT-BENOÎT
Tél. 0262 50 34 76
E-mail ecole-catholique@orange.fr

Projet pastoral
« Celui qui accueillera un enfant en mon nom, c'est Moi qu'il accueille »
« Tout homme a droit au respect et à une formation humaine et spirituelle »
Anne-Marie JAVOUHEY



Évaluations internationales TIMSS-CM1

Inspirés par Anne-Marie JAVOUHEY, nous veillons à développer tous les talents des enfants avec fermeté et justice, douceur et persuasion, liberté et responsabilité, respect et dignité, confiance et audace.

Au sein de notre école, nous encourageons avec la communauté scolaire une atmosphère animée d'un esprit d'Évangile, de liberté et de charité. Nous souhaitons former « des personnalités autonomes et responsables, capables de choix libres ». Nous cherchons donc à développer, chez les enfants qui nous sont confiés dès le plus jeune âge, les aptitudes intellectuelles, l'esprit critique, la connaissance du patrimoine culturel et les valeurs charismatiques qui sont propres à notre Congrégation de Cluny. Tout cela dans le but de préparer au mieux nos élèves à être de futurs citoyens intégrés professionnellement.
La connaissance et la prise en compte de soi et de l'autre nous permettront de tendre vers une fraternité universelle tout en préservant notre « maison commune » qui est en grand danger. Tous nos projets vont être articulés autour de ces grandes finalités afin de favoriser l'ouverture de notre école de centre-ville sur la nature.

École Sainte-Geneviève





Tutelle : Congrégation des Sœurs de Saint-Joseph de Cluny
Cheffe d'établissement : Marie Renée ROBERT
Présidente de l'APEL : Lili GIGAN
Président de l'OGEC : Erick FUTHAZAR

447, avenue de Bourbon - 97440 SAINT-ANDRÉ
Tél. 0262 46 04 89
E-mail esgsecretariat@outlook.fr

Projet éducatif
« Par la rencontre vers l'humain, mettre l'homme debout »



L'école Sainte-Geneviève est un lieu qui favorise :
- Une ouverture à la dimension spirituelle,
- Une formation humaine permettant à chaque personne d'atteindre son épanouissement personnel dans le respect et l'attention de l'autre,
- Une formation intellectuelle conduisant à l'autonomie et à la réussite de chacun.

Dans un climat de confiance et d'étroite collaboration, chaque acteur de notre école, quelle que soit sa place, s'emploie à mettre en œuvre les orientations suivantes :
- Accueillir l'enfant en développant ses capacités intellectuelles, physiques et morales en prenant en compte ses réussites et ses difficultés ; poser un regard positif sur sa personne tout en lui permettant de donner le meilleur de lui-même ;
- L'aider à grandir pour acquérir les savoirs, les savoir-faire et savoir-être pour conquérir son autonomie, l'éduquer au sens des responsabilités, à la liberté de choisir ;
- Développer les valeurs indispensables à son épanouissement et au vivre ensemble par le respect de soi et des autres, par l'esprit de partage et de solidarité ;
- Ouvrir l'enfant à la vie du monde en éveillant son esprit critique, en le sensibilisant à la protection de tout ce qui l'entoure.

École Notre-Dame de la Salette (Champ Borne)

Tutelle : Congrégation des Sœurs de Saint-Joseph de Cluny
Chef d'établissement : Sergio RANDRIA
Présidente de l'APEL : Jessica MUSSARD
Président de l'OGEC : Henri CADET

140, allée des Sœurs - 97440 SAINT-ANDRÉ
Tél. 0262 46 35 16
Site http://ecolenotredamedelasalette.re/
E-mail ecolendsalette@orange.fr

Projet d'école
L'école Notre-Dame de la Salette a été fondée en 1862 par **les Sœurs de la congrégation de Saint-Joseph de Cluny.** Elle est toujours placée sous leur tutelle.
C'est une école privée catholique sous contrat d'association avec l'État et sous la responsabilité de la **Direction Diocésaine de l'enseignement catholique**.

L'école Notre-Dame de la Salette comprend 6 classes maternelles, 9 classes élémentaires et 1 classe de déficient auditif. L'Organisme de Gestion **(OGEC)** et l'Association des Parents d'Élèves **(APEL)** participent aux projets menés par les 16 enseignants, les 2 éducatrices spécialisées et le Directeur Monsieur RANDRIA.

Pour répondre à sa mission d'évangélisation confiée par l'église, notre école s'inspire de l'esprit et de la visée éducative d'Anne-Marie JAVOUHEY, fondatrice de la congrégation.
Aujourd'hui, les personnes qui forment notre communauté éducative (tutelle, enseignants, personnel administratif d'éducation et de service, enfants, parents) portent ensemble le souci d'une école qui veut évangéliser, enseigner et éduquer.



École Notre-Dame de Lourdes

Tutelle : Congrégation des Filles de Marie
Chef d'établissement : Tony PEROUMAL ELLAMA
Présidente de l'OGEC : Françoise GRONDIN
Présidente de l'APEL : Émilie COCOTIER

7, rue Amiral Lacaze, Hell-Bourg - 97433 SALAZIE
Tél. 0262 47 84 08
E-mail secretariat@dl.re



Pastorale
Célébrée, témoignée, annoncée au rythme du calendrier scolaire et liturgique, la pastorale est assurée en étroite collaboration avec Sœur Bakhita, Tony, Laurence et les enseignants sous la direction du chef d'établissement.

Projet éducatif
Selon les préceptes de Mère Marie Magdeleine de la Croix, fondatrice de notre congrégation, le projet éducatif de l'école prend en compte la diversité et la fragilité des familles accueillies, des besoins spécifiques de tous les élèves. Nous faisons de notre école :
▷ Un lieu de vie, d'accueil de tous et de respect,
▷ Un lieu pour s'instruire, grandir et réussir,
▷ Un lieu pour vivre une pastorale dynamique,
▷ Un lieu pour s'ouvrir aux autres et au monde.

École Sainte-Vivienne

Tutelle : Congrégation des Filles de Marie
Cheffe d'établissement : Noëlle PERRAULT
Président de l'OGEC : Jismy SETTAMA
Présidente de l'APEL : Doris BARRIER

9, rue de l'Église - Quartier Français - 97441 SAINTE-SUZANNE
Tél. 0262 46 53 25
E-mail ecole.ste.vivienne@wanadoo.fr

L'école Sainte-Vivienne est une école de la Congrégation des Filles de Marie fondée par une Réunionnaise Aimée PIGNOLET DE FRESNES, devenue en religion Sœur Marie Madeleine de La Croix. Sa priorité est d'être ouverte sur le monde.

Notre projet éducatif trouve son fondement dans l'épanouissement des enfants qui nous sont confiés et que notre communauté s'est engagée à perpétuer les convictions religieuses, éducatives et pédagogiques de la fondatrice par :
▷ Une pastorale annoncée et témoignée (éveil à la foi, catéchèse),
▷ Une pastorale célébrée (année liturgique),
▷ Une pastorale vécue (actions de solidarité, tutorat...).



École Anne-Marie Javouhey

Tutelle : Congrégation des Sœurs de Saint-Joseph de Cluny
Cheffe d'établissement : Martine SUZEAU
Présidente de l'OGEC : Sébastien GOMER ROMIO
Présidente de l'APEL : Gaëlle DALLEAU

84, avenue Pierre Mendès France - 97441 SAINTE-SUZANNE
Tél. 0262 52 32 66
E-mail secretariat@ecole-annemariejavouhey.fr

Projet éducatif :
- ▷ Le développement intégral de la personne.
- ▷ La culture de la solidarité et de la fraternité au sein de notre communauté éducative.
- ▷ La culture de l'émerveillement envers notre environnement.





École Sainte-Madeleine

Tutelle : Congrégation des Filles de Marie
Cheffe d'établissement : Martine DUGAIN
Présidente de l'OGEC : Angélique MOUTOUSSAMY
Présidente de l'APEL : Valérie THUONG HIME

162 bis, rue Roger Payet – La Rivière des Pluies
97438 SAINTE-MARIE
Tél. 0262 53 56 92
E-mail secretariat@sainte-madeleine.re

Projet éducatif
L'école souhaite développer la relation à soi, aux autres, au monde et à Dieu, en construisant les savoir-être et les savoir-faire nécessaires chez l'élève.

Elle propose ainsi l'éveil à la foi et le catéchisme (de la première année à la troisième année). Cette proposition pastorale est possible grâce à la collaboration entre le Curé de la Paroisse, les enseignants et des parents bénévoles. Laurence et Tony HELY interviennent toute l'année avec des chants de louange et l'animation de célébrations et de messes.

Sœur Patricia et la Communauté des Sœurs apportent leur soutien dans la mise en place de « la pastorale célébrée, annoncée et témoignée », souhaitée par le projet de la Tutelle des Filles de Marie.

Ce projet éducatif se vit également à travers les axes du projet d'établissement :
- ▷ Créer un environnement favorable au travail.
- ▷ Favoriser la réussite de tous à travers des parcours éducatifs et sportifs comme leviers de réussite et d'épanouissement.
- ▷ Assurer la maîtrise des savoirs fondamentaux.



École Notre-Dame de la Paix

Tutelle : Congrégation des Sœurs de Saint-Joseph de Cluny
Chef d'établissement : Patrice REHAULT
Président de l'APEL : Jean Berwick RAMAYE
Président de l'OGEC : Jimmy BONMALAIS

45, avenue Desbassyns - 97490 SAINTE-CLOTILDE
Tél. 0262 28 14 94
E-mail ecolesteclotilde@wanadoo.fr

Projet éducatif
Le projet éducatif de l'école Notre-Dame de la Paix s'oriente vers l'enracinement de celui de la tradition et de Saint-Joseph de Cluny. Ce dernier a comme visée fondamentale « que plus de jeunes deviennent solides, conscients, sereins au milieu des difficultés, vivent leur identité, prennent en main leur vie d'homme pour collaborer au projet de Dieu ».

Notre projet éducatif s'appuie sur :
- ▷ la **pédagogie**,
- ▷ la **pastorale**,
- ▷ la **personne**
- ▷ et la **fraternité**.





École Immaculée Conception

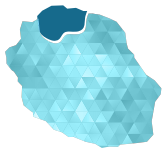

Tutelle : Congrégation des Sœurs de Saint-Joseph de Cluny
Cheffe d'établissement : Lynda VIRASSAMY
Président de l'OGEC : Jean BONERE
Présidente de l'APEL : Faustine BEGUE

12, rue Sainte-Anne - 97400 SAINT-DENIS
E-mail ogec.immaculee@wanadoo.fr
Site www.ecoleimmaculeeconception.fr
Tél. 0262 20 02 15

Le projet éducatif de l'école Immaculée Conception, supervisée par la congrégation des Sœurs de Saint-Joseph de Cluny et inspirée par Anne-Marie JAVOUHEY, fondatrice de la congrégation, s'aligne sur le projet éducatif diocésain de la Réunion, qui vise à offrir une relation éducative de qualité et à promouvoir l'excellence pour tous.

Notre objectif est de favoriser le développement des talents et des potentiels uniques de chaque élève en proposant un parcours éducatif global prenant en compte toutes les dimensions de la personne. Nos valeurs de solidarité, de bienveillance et de respect guident notre mission de former des citoyens responsables, conscients de leur rôle dans la société.
Nous encourageons l'acquisition de connaissances solides tout en stimulant la créativité, la curiosité intellectuelle et le sens critique. La confiance, le respect mutuel et la bienveillance sont des éléments essentiels de notre environnement éducatif, et nous impliquons tous les membres de la communauté éducative afin de réaliser ensemble notre objectif commun : former des individus épanouis, responsables et engagés dans la société.



École du Sacré-Cœur



Tutelle : Congrégation des Sœurs de Saint-Joseph de Cluny
Cheffe d'établissement : Muriel SERVAN
Président de l'APEL : Cyril DESHENRY
Présidente de l'OGEC : Liliane PAUSE

181, rue Juliette Dodu - 97400 SAINT-DENIS
Tél. 0262 20 03 97
Site www.ecolesacrecoeur.re

Projet éducatif
L'école du Sacré-Cœur est un établissement catholique d'enseignement sous tutelle de la Congrégation des Sœurs de Saint-Joseph de Cluny, et sous contrat d'association avec l'État. Pour répondre à la mission d'évangélisation confiée par l'Église, notre école s'inspire de l'esprit et de la visée éducative d'Anne-Marie JAVOUHEY, fondatrice de la congrégation. Aujourd'hui, les personnes qui forment notre communauté éducative (tutelle, enseignants, personnel administratif d'éducation et de service, enfants, parents) portent ensemble le souci d'une école qui veut évangéliser, enseigner et éduquer.

Notre école
- ▷ Est une force de propositions en ce qui concerne l'éveil et l'approfondissement de la foi.
- ▷ Forme des citoyens croyants, libres, responsables, tolérants, solidaires, ayant le sens de la justice.
- ▷ Favorise les échanges culturels, l'ouverture au monde et aux autres...
- ▷ Mène des projets variés formateurs et enrichissants, dans le souci de l'épanouissement de l'enfant.



Options spécifiques
Ouverture d'une classe de TPS. Accueil périscolaire (matin dès 6 h 45 et soir jusqu'à 17 h 45).
Anglais dès la Petite Section. Animateurs sportifs MS, GS, CP/divers ateliers sur le temps de la pause méridienne.

École Saint-Gabriel La Montagne



Tutelle : Diocésaine
Cheffe d'établissement : Françoise FRANCIA
Présidente de l'APEL : Carole GENDRAULT
Président de l'OGEC : André LATCHOUMANE

32, route des Palmiers - 97417 LA MONTAGNE
Tél. 0262 23 62 20
E-mail ce.9740520X@ac-reunion.fr

Notre projet éducatif a pour mission D'ÉVANGÉLISER, D'ENSEIGNER ET D'ÉDUQUER.

Nos objectifs
- ▷ L'accueil de tous.
- ▷ L'épanouissement de l'enfant tout au long de sa scolarité.
- ▷ La volonté de bien vivre ensemble.
- ▷ La cohésion et la cohérence de l'équipe enseignante.

Chacun des membres de la communauté éducative de l'École Saint-Gabriel s'engage à adhérer à ce projet et collaborer à sa réalisation.



École Rosalie Javouhey

Tutelle : Congrégation des Sœurs de Saint-Joseph de Cluny
Cheffe d'établissement : Delphine NOIREAU
Présidente de l'APEL : Emmanuelle LATERRADE
Présidente de l'OGEC : Sophie RIVIERE-LEMASSON

12, rue du Père Davelu - 97460 SAINT-PAUL
Tél. 0262 22 55 55
E-mail ecole@rosaliejavouhey.re

Projet éducatif : Vivre l'intériorité chemin de paix
Dans un monde marqué par le bruit et l'agitation, où l'anxiété du vide conduit au zapping, où nous sommes continuellement soumis à la pression de l'immédiateté (le tout, tout de suite), où l'émotionnel ne laisse plus d'espace pour une prise de distance, un discernement, comment retrouver le chemin de son être profond, le sens du mystère de la personne, la présence à soi-même, aux autres, à Dieu ?

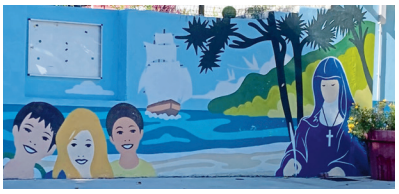



École Saint-Charles

Tutelle : Diocésaine
Cheffe d'établissement : Sabrina CAZANOVE
Président de l'OGEC : Olivier ODON
Présidente de l'APEL : Isabelle MAILLOT

1, rue Françoise DOLTO - 97419 La Possession
E-mail secretariat2.stcharles@gmail.com





Projet éducatif : Que chaque enfant soit une personne dans une « école de la parole ».

Parole donnée, parole prise, parole partagée
1 - Parole, construction des apprentissages
2 - Parole, construction de l'identité et de l'intériorité.

École Sainte-Bernadette

Tutelle : Congrégation des Filles de Marie
Cheffe d'établissement : Annie PINGRET
Présidente de l'APEL : Marie Aurélie THOMAS
Président de l'OGEC : William BESNEAU

201, rue Montrouge - 97460 Bellemène SAINT-PAUL
Tél. 0262 55 52 85
E-mail stebernadette.ecole@gmail.com
Site www.saintebernadette.re

Projet éducatif :
« Faire grandir chaque enfant en reliant dans un même acte l'enseignement, l'éducation, l'évangélisation ».

Relation à soi : se construire en confiance et développer une image positive de soi.

Relation au monde : éveiller les enfants au monde qui les entoure en suscitant leur curiosité, les sensibiliser au développement durable.

Relation aux autres : accepter l'autre avec ses faiblesses et ses richesses.

Relation à Dieu : vivre les valeurs évangéliques comme la Paix, le Partage.



École Notre-Dame de la Visitation

Tutelle : Congrégation des Sœurs de Saint-Joseph de Cluny
Cheffe d'établissement : Isabelle BEGUE
Président de l'APEL : Hervil LAURET
Président de l'OGEC : Laurent MORIN

8, rue de l'Église - 97411 BOIS DE NÈFLES SAINT-PAUL
Tél. 0262 44 22 21 - **Port.** 0692 09 42 02
E-mail ndvisitation@wanadoo.fr -ce.9740531j@ac-reunion.fr
Site notredamedelavisitation.re

Projet éducatif : ÉDUQUER - ENSEIGNER – ÉVANGÉLISER
Pour répondre à la mission d'évangélisation confiée par l'Église, notre école s'inspire de l'esprit et de la visée éducative d'Anne-Marie JAVOUHEY, fondatrice de la congrégation : *accueillir de chacun comme enfant de Dieu - vivre ensemble - susciter le goût du travail et de l'effort - permettre à l'enfant de devenir un être responsable - encourager l'ouverture aux autres.*



Projet pastoral
▷ En chemin pour mieux vivre ensemble : partage - amitié - respect - tolérance - solidarité - paix
▷ Manifester l'amour de Dieu révélé en Jésus-Christ : célébration des temps forts - chants de louange - éveil à la foi - prière - intériorisation

Projet d'établissement
Former tous les élèves à devenir des êtres libres et responsables :
▷ Prise en compte des élèves en difficulté,
▷ Posture de l'enseignant-respect de l'adulte,
▷ Autorité bienveillante-exigence,
▷ Vivre ensemble,
▷ Considérer chaque enfant dans toutes ses dimensions et lui permettre de trouver sa place,
▷ Donner aux adultes les moyens de nos ambitions.

École Notre-Dame des Grâces

Tutelle : Congrégation des Filles de Marie
Cheffe d'établissement : Marie-Jo CLOPON
Président de l'APEL : Jovanny PÉRIAMODÉLY
Président de l'OGEC : Fabrice PAPA-PATSOUMOUDON

32 bis, rue de l'Église - 97435 SAINT-GILLES-LES-HAUTS
Tél. 0262 22 73 96 - **Port.** 0692 89 83 19

Projet éducatif
L'épanouissement et la réussite de tous les enfants sont au cœur des actions et de l'engagement de la communauté éducative rassemblée autour du projet éducatif.

Ce projet éducatif, qui est l'âme commune, se décline en deux axes :

Axe éducatif pédagogique
▷ Donner à chaque enfant les moyens de construire ses apprentissages sereinement ;
▷ Prendre en compte les difficultés de chacun et porter une attention préférentielle à ceux qui connaissent une fragilité ;
▷ Éveiller les enfants au monde qui les entoure.

Axe éducatif
▷ Développer le sens de l'autonomie et des responsabilités ;
▷ Éduquer au respect de l'environnement ;
▷ Savoir vivre avec les autres dans le respect, la différence, l'écoute et la non-violence.



Téléthon - 2 décembre 2022

École Notre-Dame des Enfants

Tutelle : Congrégation des Sœurs de Saint-Joseph de Cluny
Cheffe d'établissement : Fabienne TORTEL
Présidente de l'APEL : Amanda SEVRIN
Présidente de l'OGEC : Pascaline SORET

250, rue Alexandre Bègue - 97416 LA CHALOUPE
Tél. 0262 54 72 11
E-mail notre-dame-des-enfants.ecole@wanadoo.fr



Marché de Noël

Projet éducatif
▷ Éducation à la personnalité :
Aider l'enfant à se construire, à développer sa maîtrise de soi et à être attentif à ce qui est beau (le silence, le travail bien fait, le respect...).
▷ Éducation intellectuelle :
Éveil de la curiosité, du goût d'apprendre, de l'entraide et de l'esprit d'initiative.
▷ Éducation à la foi :
Catéchèse, temps forts de prières, temps de réflexions, tolérance vis-à-vis des enfants de religions différentes.

École Notre-Dame des Neiges

Tutelle : Congrégation des Sœurs de Saint-Joseph de Cluny
Cheffe d'établissement : Laetitia DIJOUX
Présidente de l'APEL : Élodie TURPIN
Présidente de l'OGEC : Élodie SERY

1, rue des Écoles - 97413 CILAOS
Tél. 0262 31 75 60
E-mail notredamedesneiges@wanadoo.fr

Projet éducatif
Inspiré de l'Encyclique du Pape François pour la sauvegarde de notre maison commune, le projet éducatif de notre école propose les valeurs d'une écologie intégrale.
Les projets menés sont au service d'une éducation religieuse, sociale et environnementale vécue par l'ensemble de la communauté éducative.
Il s'agit d'apprendre à se connaître, à s'aimer, à se respecter afin de mieux aller à la rencontre de notre prochain, et du monde qui nous entoure... car nous sommes des enfants de Dieu parmi d'autres enfants de Dieu, nous sommes une partie de la Création, qu'il nous revient de préserver.



École Saint-Joseph de Cluny

Tutelle : Congrégation des Sœurs de Saint-Joseph de Cluny
Cheffe d'établissement : Marie-Andrée TSANG-TUNG
Présidente de l'APEL : Stéphanie DIJOUX
Président de l'OGEC : Éric HOFFMANN

6, rue des Pétrels - 97450 SAINT-LOUIS
Tél. 0262 26 17 35
E-mail secretariat.stjc@orange.fr



Journée des jeunes - avril 2023

Projet éducatif
- ▷ Une école qui mène à la réussite par la formation, l'engagement et la conscience professionnelle des maîtres qui amèneront les enfants à progresser à leur rythme, à se motiver et à travailler dans la joie, la sécurité.
- ▷ Une école qui accueille tous les enfants : dans leurs diversités et dans leur particularité.
- ▷ Une école qui offre une éducation qui prend en compte toute la personne : le corps et l'esprit, les savoir-faire et les savoir-être, qui développent l'autonomie et la citoyenneté, le respect d'autrui et la responsabilité.
- ▷ Une école qui annonce, célèbre et vit Jésus-Christ, dotée d'un projet pour une pastorale vivante et vécue.

École Saint-Gabriel (Saint-Pierre)

Tutelle : Congrégation des Sœurs de Saint-Joseph de Cluny
Chef d'établissement : Julien MANGIN
Président de l'APEL : Frédérique MAILLOT
Présidente de l'OGEC : Georgette CERIEZ

9, rue Rodier - 97410 SAINT-PIERRE
Tél. 0262 25 04 86
E-mail st.gab@wanadoo.fr

Établissement de la Congrégation des Sœurs de Saint Joseph de Cluny, l'école Saint Gabriel se doit de permettre à chaque personne de la communauté de grandir dans toutes ses dimensions :
- ▷ De développer ses talents,
- ▷ D'éduquer à la liberté, au respect, à l'engagement et à la responsabilité,
- ▷ D'apprendre à être bienveillant envers les autres et à servir.

De tenir compte des appels et des besoins de notre temps avec une option toujours préférentielle et aimante pour les pauvres

- ▷ Le Projet pastoral : « Osons faire de Saint-Gabriel une Pastorale »
- ▷ Le Projet éducatif :« Saint Gabriel, une école où tout mon être grandit »
- ▷ Le Projet pédagogique : « Des racines et des rêves »
  - Axe 1 : mobiliser le langage dans toutes ses dimensions.
  - Axe 2 : forger des personnalités libres et responsables.
  - Axe 3 : s'enraciner dans la réalité locale, prendre soin de la maison commune.



École Notre-Dame de la Providence

Tutelle : Congrégation des Sœurs de Saint-Joseph de Cluny
Cheffe d'établissement : Gladys ROGER
Présidente de l'APEL : Anne-Frédérique MAILLOT
Présidente de l'OGEC : Georgette CERIEZ

47, rue Marius et Ary Leblond - 97410 SAINT-PIERRE
Tél. 0262 25 59 50 – 0692 33 34 26
E-mail direction.la.providence@orange.fr

Projet éducatif
L'école Notre-Dame de la Providence veut perpétuer les convictions d'Anne-Marie JAVOUHEY, fondatrice de la congrégation des Sœurs de Saint-Joseph de Cluny : « Tout homme a droit au respect et à une formation humaine et spirituelle ». C'est pourquoi notre communauté éducative a pour mission d'aider chacun à se trouver et à révéler l'adulte qu'il sera. Dans notre établissement, chacun a sa place, sa valeur, son identité.

L'école Notre-Dame de la Providence est une communauté éducative appelée à fleurir ensemble avec le Christ :
- ▷ en accueillant tous sans distinction,
- ▷ en révélant Dieu,
- ▷ en éduquant avec amour,
- ▷ en forgeant les personnalités,
- ▷ en s'ouvrant sur le monde,
- ▷ en apprenant à participer.



École Sainte-Anne

Tutelle : Congrégation des Sœurs de Saint-Joseph de Cluny
Cheffe d'établissement : Valérie ETHEVE
Présidente de l'APEL : Ludivine GRONDIN
Présidente de l'OGEC : Joëlle GIGAN

11, rue Mère Teresa - 97480 SAINT-JOSEPH
Tél. 0262 31 48 12
E-mail ogecsainteanne@wanadoo.fr

Projet éducatif
Chacun souhaite être heureux dans ce lieu d'Église particulier et pour cela se met au service des autres pour que tout devienne possible, pour que dans l'école la vie soit bonne et pour que l'esprit soit fraternel et accueillant.
Cet esprit permet de reconnaître chacun comme « unique et aimé de Dieu ».

C'est une école qui :
- ▷ forge des personnalités libres,
- ▷ veut promouvoir une pédagogie active soucieuse de développer la personnalité de l'enfant et son sens communautaire,
- ▷ développe **toute la personne** de l'enfant,
- ▷ accueille **tous les enfants** sans discrimination,
- ▷ suscite l'amour du travail,
- ▷ s'enracine dans la réalité locale tout en s'ouvrant sur le monde extérieur,
- ▷ qui révèle Dieu.



École Marthe Robin

Tutelle : Diocésaine
Cheffe d'établissement : Laurence MOREL
Présidente de l'APEL : Mme GARDEBIEN
Présidente de l'OGEC : Véronique BASSIRE

136, rue Jules Bertaut - 97430 TAMPON
Tél. 0262 83 18 38
E-mail ecole-secretariat@martherobin.re

L'ensemble scolaire catholique Marthe Robin, école primaire et collège, est lié, par son histoire, au Foyer de Charité Notre-Dame de Nazareth créé par le Père ROCHEFEUILLE en 1974. Le Père ROCHEFEUILLE est également le fondateur de l'ensemble Marthe Robin créé en 1989. Le Foyer de Charité est l'inspirateur du caractère propre de l'établissement. La tutelle diocésaine est le garant de son respect et de son attachement à l'enseignement catholique. L'ensemble scolaire Marthe Robin vit la spiritualité des Foyers de Charité qui s'exprime par un esprit de famille. Ce qui signifie pratiquement : confiance, don de soi, partage, échanges, disponibilité, accueil... que chacun se sente chez soi : élèves, parents, enseignants, personnels... Cet esprit de famille a pour fondation la prière et une vie spirituelle profonde.

Notre établissement se veut :
- ▷ Un établissement qui révèle Dieu,
- ▷ Un établissement qui forge des personnalités libres,
- ▷ Un établissement qui rend l'enfant autonome et responsable.

Dans un monde en perpétuel changement, une société en pleine mutation, il est plus que jamais nécessaire d'inculquer des valeurs éducatives et spirituelles aux enfants et aux adolescents qui nous sont confiés. Fidèle au projet pastoral diocésain, l'ensemble scolaire Marthe Robin a le souci de guider des adultes en devenir dans leur diversité et leurs capacités. Pour que chacun de nous (élèves, parents, enseignants, directeurs et personnel OGEC) s'implique, s'épanouisse et évolue pleinement au sein de l'établissement Marthe Robin, et pour que ce dernier soit l'école de tous et non d'une minorité, il est indispensable que chacun trouve sa place, s'exprime sur ses besoins et sur ses aspirations. La communauté éducative a fait émerger trois axes prioritaires en référence au socle commun des connaissances et des compétences :
- ▷ Accompagner les personnes,
- ▷ Éduquer à la citoyenneté,
- ▷ Améliorer la communication.

Ces trois axes sont conduits par un seul et même objectif, celui de notre père fondateur, le Père ROCHEFEUILLE : ***« donner le meilleur de soi-même »***
« Rien de plus beau n'est monté à Dieu que la prière des enfants » Marthe ROBIN
« Veiller sur chacun pour faire grandir l'ensemble » Monseigneur Gilbert AUBRY

IME/AFSA Henri Vergoz



Tutelle : Diocésaine
Coordinatrice pédagogique : Brigitte TOPLAN
Direction fonctionnelle : M. KERCHICHE
Président de l'OGEC : OGEC UES

8, rue des Forbans - 97438 SAINTE-MARIE
Tél. 0262 23 93 66
E-mail brigitte.toplan@asfa.re

Le projet de l'unité d'enseignement
Dans le but d'assurer une continuité dans le parcours de vie de nos élèves et de favoriser leur inclusion sociale et, quand cela est possible, professionnelle, le projet de notre unité d'enseignement s'articule autour de deux axes prioritaires :
▷ la communication,
▷ et l'externalisation des classes au collège Levavasseur.
Les élèves de notre unité d'enseignement travaillent également sur le thème de l'hortithérapie (le bien-être par le jardinage) avec l'élaboration de la « fleurie ».



U.E.E. de l'IME Levavasseur



Tutelle : Diocésaine
Coordinatrice pédagogique : Sylvie BAGNY
Directrice fonctionnelle : Mme BERTRAND
Président de l'OGEC : OGEC UES

45, avenue Desbassyns - 97490 SAINTE-CLOTILDE
Tél. 0262 97 21 98

Les classes de l'Unité d'Enseignement Externalisée (UEE) sont localisées à l'école Notre-Dame de la Paix et au collège La Salle Saint-Michel. Une Unité d'enseignement (UE) est localisée au sein de l'IME (Institut Médico Educatif) à Prima pour les scolarisations individuelles.

L'Unité d'Enseignement Externalisée de l'IME Levavasseur est composée de 3 classes accueillant des élèves avec des troubles des fonctions cognitives et des troubles du spectre autistique. Elles sont implantées depuis plus de 10 ans dans les locaux de l'école Notre-Dame de la Paix et du collège La Salle Saint-Michel.
Les UEE et UE accueillent au total 37 jeunes.
Chaque élève a un Projet Pédagogique Individuel (PPI) élaboré par son enseignant qui précise les objectifs à atteindre.

Projets
À l'école, un projet d'inclusion avec une classe de CM1 a vu le jour cette année dans le domaine agir, s'exprimer, comprendre à travers l'activité physique. Les autres projets de classe s'articulent autour d'autres domaines : lecture, arts plastiques, le vivant (jardinage) etc.

Au collège, les domaines travaillés sont : les langages pour penser et communiquer, les systèmes naturels et techniques et les représentations du monde et de l'activité humaine (EPS, arts plastiques, musique). Certains jeunes participent, après la restauration scolaire prise au collège, à différents ateliers périscolaires.

À la rentrée 2023, l'Unité d'enseignement se réorganise pour offrir aux élèves plus de temps scolaire par la présence d'un enseignant par site : 1 au collège, 1 à Notre-Dame de la Paix et 1 dans les locaux de l'IME. Cette présence quotidienne des élèves dans les UEE facilitera leur inclusion dans d'autres classes.

IME Charles Isautier Saint-Louis (Fondation Père FAVRON)



Tutelle : Diocésaine
Coordinatrice pédagogique : Évelyne HOARAU
Directrice fonctionnelle : Nadine CAVILLOT
Président de l'OGEC : OGEC UES

1, chemin Albert Barbot - Bois d'Olives - 97410 SAINT-PIERRE
Tél. 0262 91 82 85 - Poste 2242
E-mail impsl@favron.org

Projet éducatif
L'IME Charles Isautier a un agrément pour l'accueil de 54 jeunes (internat et semi-internat). Tous présentent des troubles des fonctions cognitives et/ou un trouble du spectre autistique qui sont associés à des troubles du comportement.
Selon les termes de la loi de 11 février 2005, les enfants sont orientés vers l'IME par la MDPH (Maison Départementale de la Personne Handicapée).
Les élèves sont âgés de 6 à 16 ans. La plupart d'entre eux viennent de l'école primaire ou des ULIS. Les niveaux scolaires peuvent être assimilés à ceux du cycle 1 et du cycle 2.

Le projet individuel de l'enfant s'articule autour de 3 axes :
▷ L'axe thérapeutique,
▷ L'axe éducatif,
▷ L'axe pédagogique.



Atelier sécurité routière
en partenariat avec la police municipale de Saint-Louis



Sensibilisation aux dangers
domestiques avec la MAIF

IMP Charles Isautier Saint-Pierre (Fondation Père Favron)



Tutelle : Diocésaine
Coordinatrice pédagogique : Évelyne HOARAU
Directrice fonctionnelle : Nadine CAVILLOT
Président de l'OGEC : OGEC UES

Foyer Albert Barbot - Les Pétales
1, chemin Albert Barbot - Bois d'Olives - 97410 SAINT-PIERRE
Tél. 0262 91 82 85 -Poste 2242
Mail impsl@favron.org

Projet éducatif
Le pôle pédagogique de l'IME Charles Isautier Saint-Pierre comporte 5 groupes classes accueillant des élèves présentant des troubles des fonctions cognitives et/ou un trouble du spectre autistique, âgés de 6 à 16 ans. Ils sont orientés en IME sur décision de la MDPH. Leurs niveaux scolaires sont ceux du cycle 1 et 2.

Le projet individuel de l'enfant s'articule autour de 3 axes :
- ▷ L'axe thérapeutique,
- ▷ L'axe éducatif,
- ▷ L'axe pédagogique.

Localisation des classes
- ▷ 1 unité externalisée maternelle autiste sur l'école maternelle Louise Michel à Saint-Pierre.
- ▷ 1 unité externalisée sur l'école primaire Paul Eluard à Saint-Louis.
- ▷ 1 unité externalisée sur l'école primaire Jean Albany à Terre Sainte.
- ▷ 1 unité externalisée sur le collège Terre Sainte.
- ▷ 1 unité externalisée sur le collège La Salle Saint-Charles, annexe de Bois d'Olives.



Unité d'Enseignement Marie Poittevin



Tutelle : Diocésaine
Directeur : Jean-Eudes DALLOU
Directeur adjoint : Jérôme TORQUEO
Coordinateur pédagogique : Dominique LAURET
Président de l'OGEC : OGEC UES

80, bd H. Delisle - B.P. 380 - 97456 SAINT-PIERRE CEDEX
103, rue François de Mahy
Tél. 0262 96 47 21 - 0262 918 095
E-mail ue.mariepoittevin@favron.org

L'Unité d'Enseignement Marie Poittevin accueille en moyenne 25 élèves par an (mixte de 7 à 12 ans et des collégiens). Tous les élèves viennent majoritairement d'un contexte familial difficile et présentent des troubles importants des fonctions cognitives qui ont des origines et des manifestations diverses :
- ▷ Troubles de l'attention,
- ▷ Troubles de comportement sans toutefois être reconnus comme personne porteur de handicap.



La majorité des jeunes accueillis sont fragilisés par un absentéisme scolaire important.
Tous ces jeunes sont en internat à la MECS (Maison d'Enfants à Caractères Sociaux) Foyer Marie Poittevin.
La situation scolaire de chacun évolue grâce à un travail en étroite collaboration avec tous les partenaires sociaux, éducatifs, psychologiques, enseignants et chefs d'établissements. Selon leur projet, une convention de scolarisation est signée pour le jeune, avec l'école ou le collège de référence. Leur fréquentation dans l'établissement dépend de leur projet personnalisé, de leurs difficultés scolaires ou de leur problème de comportement.



En général, 1 à 2 ans sont nécessaires pour retrouver une stabilité indispensable avant d'envisager une inclusion totale dans le milieu ordinaire (primaire) ou SEGPA (collège), MFR ou réintégration en collège.

Un accueil ponctuel est possible à l'UEMP (1 à 2 semaines) depuis 2013 : nous effectuons un bilan scolaire dès l'arrivée du jeune au foyer, afin d'estimer ses difficultés scolaires. Ceci permet d'éviter un repérage tardif des difficultés scolaires et de préparer une orientation plus adéquate.

Projets
- ▷ Projet sportif : « challenge Basketball ALEFPA ».
- ▷ « Notre jardin extraordinaire » : identification et transformation des fruits de la cour de l'école (confiture de mangues, fruit à pain, compote, achards...).
- ▷ « Natation au lagon de Saint-Pierre » la découverte des fonds marins et l'étude du milieu maritime de la commune de Saint-Pierre (découverte de la côte, du port, de l'écosystème du lagon mais aussi des activités humaines représentées comme la pêche et les sports nautiques).

Temps forts
- ▷ Décoration de Noël : tout a été réalisé avec de la récup (branche de Filaos pour le sapin, « zampone » de feuilles coco, feuilles d'Araucarias).
- ▷ Préparation et dégustation de la confiture de fruits à pain, de mangues.
- ▷ Confection des paniers de Pâques.
- ▷ Atelier d'activités manuelles (rien ne se perd tout se transforme).



Collège La Salle Alexandre Monnet

Tutelle : Frères des Écoles Chrétiennes
Chef d'établissement : Olivier BECKER
Directeur Adjoint Responsable de site : Boris CHASSAING
Présidente des Parents d'élèves : Martine HOARAU
Président de l'OGEC : Nicolas NOUVEAU

106, rue des Vanilliers - 97470 SAINT-BENOÎT
Tél. 0262 90 92 91
E-mail secretariatam@stmichel.re
Site www.stmichel.re



Projet éducatif
Le collège La Salle Alexandre Monnet, établissement catholique d'enseignement, s'inscrit dans le Projet Éducatif Lasallien, initié par Saint Jean-Baptiste de La Salle, fondateur des Frères des Écoles Chrétiennes.
L'établissement, faisant partie de l'Ensemble Scolaire La Salle Saint-Michel et Alexandre Monnet, place le jeune au centre de son organisation et de ses préoccupations quotidiennes. La transmission de connaissance et de savoir-faire, l'acquisition d'un savoir-être et le développement du jeune constituent sa raison d'être.
Pour ce faire, la communauté éducative s'inspire des valeurs évangéliques afin de créer un climat favorable à l'épanouissement de tous. L'éducation est toujours une œuvre collective. Tous les membres de la communauté scolaire se rassemblent autour de la mise en œuvre du projet de l'établissement.

Collège Sainte-Geneviève

Tutelle : Diocésaine
Chef d'établissement : Chandra ELLY
Présidente de l'OGEC : Charlette AMOURDOM
Présidente de l'APEL : Mylène LORRAINE

81, rue Hippolyte Foucque - 97440 SAINT-ANDRÉ
Tél. 0262 46 98 00
E-mail : ce.9740076p@ac-reunion.fr

Projet éducatif
Le collège Sainte-Geneviève, établissement catholique d'enseignement sous contrat avec l'État et sous tutelle diocésaine, constitue une communauté éducative dont tous les membres œuvrent à l'épanouissement de chacun, dans toutes ses dimensions.
En ce sens, construire **ensemble** l'adulte de demain et le promouvoir dans une société qui intègre les valeurs de l'Enseignement catholique sont les buts que s'est donnée la communauté éducative du collège Sainte-Geneviève, en mettant en avant sa devise ***« oser l'effort »***, à travers ses actions et son quotidien.

Le choix des trois axes suivants illustre les objectifs fixés par la communauté éducative.
- ▷ Mobiliser et renforcer la communauté éducative.
- ▷ Participer à l'épanouissement et à la formation des adultes et des élèves.
- ▷ Rendre visible et développer la dimension spirituelle et morale de la communauté éducative.



Manifestation
au collège Sainte Geneviève

Collège La Salle Saint-Michel

Tutelle : Frères des Écoles Chrétiennes
Chef d'établissement : Olivier BECKER
Présidente de l'APEL : Martine HOARAU
Président de l'OGEC : Nicolas NOUVEAU

28B, rue Monseigneur de Beaumont - CS 81028
97404 SAINT-DENIS CEDEX
Tél. 0262 90 92 92 - **E-mail** college@stmichel.re
Site www.stmichel.re

Projet éducatif
Le collège La Salle Saint-Michel, établissement catholique d'enseignement, s'inscrit dans le Projet Éducatif Lasallien, initié par Saint Jean-Baptiste de La Salle, fondateur des Frères des Écoles Chrétiennes. Il fait partie de l'Ensemble Scolaire La Salle Saint-Michel et Alexandre Monnet.

L'établissement, créé en 1894, place le jeune au centre de son organisation et de ses préoccupations quotidiennes. La transmission de connaissance et de savoir-faire, l'acquisition d'un savoir-être et le développement du jeune constituent sa raison d'être.
Pour ce faire, la communauté éducative s'inspire des valeurs évangéliques afin de créer un climat favorable à l'épanouissement de tous.



Collège Levavasseur



Tutelle : Diocésaine
Directeur : Christophe PAUSÉ
Directeur Adjoint : Hervé ROUXEL
Présidente de l'APEL : Annick RAMASSAMY

Président de l'OGEC : Jean-Louis TEYSSEDRE
215, rue Anne Mousse, Beauséjour - 97438 SAINTE-MARIE
Tél. 0262 97 10 07
E-mail college@levavasseur.re

Projet éducatif
Notre collège accueille tous les jeunes, quelle que soit leur appartenance culturelle, religieuse et sociale en cohérence avec la mission de l'Église catholique. Afin d'éduquer les enfants à la différence, plusieurs Unités d'Enseignement d'Enfants porteurs de handicaps sont en inclusion dans l'établissement.

Notre mission
- ▷ **Enseigner** : transmettre des savoirs et des compétences.
- ▷ **Accompagner** : former des femmes et des hommes responsables, acteurs engagés dans la société.
- ▷ **Annoncer l'Évangile** : permettre ainsi aux jeunes de donner un sens à leur vie.



Collège La Salle Maison-Blanche

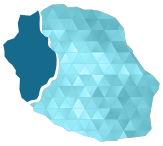

Tutelle : Frères des Écoles Chrétiennes
Chef d'établissement : Pierre-André DUBOIS
Présidente de l'APEL : Véronique ELLY
Présidente de l'OGEC : Sylvie LEROUX

730, rue Bernardin - 97423 LE GUILLAUME, SAINT-PAUL
Tél. 0262 32 50 19
E-mail ce.9740469s@ac-reunion.fr

Axes du Projet Éducatif Lasallien
- ▷ Avec et pour les jeunes.
- ▷ Ensemble et par association.
- ▷ Construire l'Homme et dire Dieu.

Soucieuse de la formation intégrale de la personne, l'ensemble de la communauté éducative accompagne et prépare nos jeunes à leur vie sociale, professionnelle et spirituelle, en faisant vivre notre projet d'établissement.

Axes de notre projet d'établissement
- ▷ Améliorer le Vivre Ensemble.
- ▷ Un établissement de qualité pour tous.
- ▷ Accompagner le jeune dans la construction de sa personne.



Collège La Salle Saint-Charles



Tutelle : Frères des Écoles Chrétiennes
Cheffe d'établissement : Fabienne LOSSY
Présidente AGCLCP : Hélyette PICARD-FONTAINE
Présidente de l'APEL : Valérie GAUVIN

2, rue Rodier - 97458 SAINT-PIERRE
Tél. 0262 96 99 00
E-mail college@stcharles.fr

Projet d'établissement
Sous la tutelle des Frères des Écoles Chrétiennes, notre projet éducatif est celui de l'école lasallienne.
Celui-ci se concentre autour de 3 idées directrices :
- ▷ Au service des jeunes et prioritairement des défavorisés. Les jeunes sont au centre des préoccupations, et notre principale volonté est de transmettre des connaissances et du savoir-faire à nos jeunes.
- ▷ Ensemble et par association : dans un esprit de communauté, tous les membres ont le même objectif la mise en œuvre d'un projet éducatif commun, en association avec les autres établissements du réseau.
- ▷ Construire l'Homme et dire Dieu.

Le collège La Salle Saint-Charles, c'est un établissement qui existe depuis de nombreuses années, mais notre projet reste le même, à savoir transmettre des connaissances et des savoir-faire, mais surtout former les jeunes dans le savoir-être, avec des valeurs humaines et morales pour qu'ils soient les véritables acteurs de la société de demain.





Collège La Salle Saint-Charles (Bois d'Olives)



Tutelle : Frères des Écoles Chrétiennes
Cheffe d'établissement : Fabienne LOSSY
Présidente AGCLCP : Hélyette PICARD-FONTAINE
Présidente de l'APEL : Valérie GAUVIN

48 bis, chemin Palma - 97410 BOIS D'OLIVES
Tél. 0262 96 81 76
E-mail college@stcharles.fr

Projet d'établissement
Sous la tutelle des Frères des Écoles Chrétiennes, notre projet éducatif est celui de l'école lasallienne.
Celui-ci se concentre autour de 3 idées directrices :
- ▷ Au service des jeunes et prioritairement des défavorisés. Les jeunes sont au centre des préoccupations, et notre principale volonté est de transmettre des connaissances et du savoir-faire à nos jeunes.
- ▷ Ensemble et par association : dans un esprit de communauté, tous les membres ont le même objectif la mise en œuvre d'un projet éducatif commun, en association avec les autres établissements du réseau.
- ▷ Construire l'Homme et dire Dieu.

Le collège La Salle Saint-Charles de Bois d'Olives est une annexe qui a ouvert ses portes en 2017 sur le site provisoire de Bois d'Olives. L'objectif de ce nouveau site est de répondre aux attentes des familles du bassin du sud-ouest d'avoir un collège privé catholique dans leur secteur. Un nouveau collège est en cours de construction à Pierrefonds pour accueillir les élèves de ce nouvel établissement.



Collège Marthe Robin



Tutelle : Diocésaine
Cheffe d'établissement : Marie-Line WIKART
Présidente de l'APEL : Jessica BENOITON
Présidente de l'OGEC : Véronique BASSIRE

136, rue Jules Bertaut - 97430 LE TAMPON
Tél. 0262 83 18 38
E-mail ce.9741088p@ac-reunion.fr
Site martherobin.re

Projet d'établissement
- ▷ Un établissement qui fait communauté,
- ▷ Un établissement qui révèle et fait vivre Dieu,
- ▷ Un établissement qui accompagne les plus fragiles et favorise l'apprentissage de tous,
- ▷ Un établissement qui construit le citoyen de demain.

Ce projet invite chacun « à donner le meilleur de soi-même » comme aimait à le dire le Père ROCHEFEUILLE, fondateur de l'ensemble scolaire. Chacun (adulte ou élève) peut donc y trouver sa place s'il veut faire profiter l'ensemble de ses talents, de son envie de progresser dans un environnement où l'autre s'enrichit de ce qu'il est sur le plan humain, social, ou dans son chemin de foi.



Lycée La Salle Maison Blanche



Tutelle : Frères des Écoles Chrétiennes
Chef d'établissement : Pierre-Alain DUBOIS
Présidente de l'APEL : Véronique ELLY
Présidente de l'OGEC : Sylvie LEROUX

7, chemin Summer n° 3 - 97423 LE GUILLAUME
Tél. 0262 33 88 33
E-mail ce.9741556y@ac-reunion.fr

Axes du Projet Éducatif Lasallien
- ▷ Avec et pour les jeunes.
- ▷ Ensemble et par association.
- ▷ Construire l'Homme et dire Dieu.

Soucieuse de la formation intégrale de la personne, l'ensemble de la communauté éducative accompagne et prépare nos jeunes à leur vie sociale, professionnelle et spirituelle, en faisant vivre notre projet d'établissement.

Axes de notre projet d'établissement
- ▷ Améliorer le Vivre Ensemble.
- ▷ Un établissement de qualité pour tous.
- ▷ Accompagner le jeune dans la construction de sa personne.



Lycée La Salle Saint-Charles



Tutelle : Frères des Écoles Chrétiennes
Cheffe d'établissement : Fabienne LOSSY
Présidente AGCLCP : Hélyette PICARD-FONTAINE
Présidente de l'APEL : Valérie GAUVIN

62, rue Auguste Babet - BP 394
97458 SAINT-PIERRE
Tél. 0262 25 41 95
E-mail lycee@stcharles.fr

Projet d'établissement
Sous la tutelle des Frères des Écoles Chrétiennes, notre projet éducatif est celui de l'école lasallienne.
Celui-ci se concentre autour de 3 idées directrices :
- ▷ Au service des jeunes et prioritairement des défavorisés. Les jeunes sont au centre des préoccupations, et notre principale volonté est de transmettre des connaissances et du savoir-faire à nos jeunes.
- ▷ Ensemble et par association : dans un esprit de communauté, tous les membres ont le même objectif la mise en œuvre d'un projet éducatif commun, en association avec les autres établissements du réseau.
- ▷ Construire l'Homme et dire Dieu.

Le lycée La Salle Saint-Charles possède 3 filières : générale, technologique et professionnelle. Notre souhait est d'offrir un enseignement adapté aux objectifs de chaque jeune et de les accompagner le mieux possible dans la réalisation de leur poursuite d'étude post-bac et de leur projet professionnel.



Lycée d'Enseignement Adapté (LEA) - L'espérance



Tutelle : AAOI et diocésaine
Chef d'établissement : Florian DECHIN
Directeur adjoint : M. Eddy DORLA
Responsable vie scolaire et internat : Géraldine JOSSE

Président de l'APEL : Soultoine MOHAMED
Zone Nel, Kaweni
97600 MAMOUDZOU
E-mail lea.lesperance@apprentis-auteuil.org

Projet éducatif
Il prend en charge toutes les dimensions de la personne
- ▷ L'organisation du suivi pédagogique offre une **prise en charge globale** dans le cadre d'enseignements adaptés, fondée sur une analyse approfondie des potentialités et des difficultés des élèves.
- ▷ L'adaptation des enseignements dispensés aux élèves passe par l'ajustement des démarches pédagogiques favorisant les **pratiques de différenciation et d'individualisation pédagogique en référence au socle commun** de connaissances, de compétences et de culture.

L'offre de formation est spécifique et vise essentiellement à :
- ▷ Prévenir les retards dans l'acquisition des niveaux de compétences ;
- ▷ Renforcer la maîtrise du français oral et écrit ;
- ▷ Donner aux élèves la possibilité d'obtenir un Certificat de Formation Générale, le diplôme national du brevet professionnel ou un diplôme de niveau V (CAP).

La pastorale
Intègre le projet de l'Enseignement Catholique et le projet pastoral de l'association des Apprentis d'Auteuil Océan Indien. Elle repose au quotidien sur l'accueil de tous, le vivre ensemble dans le respect et le partage.

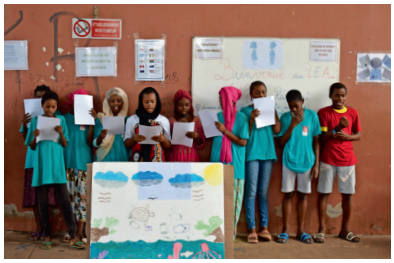



Lycée Professionnel et Agricole Cluny



Tutelle : Congrégation des Sœurs de Saint-Joseph de Cluny
Cheffe d'établissement : Véronique ALEZAN
Président de l'OGEC : Jean-Pierre VAULDIN

4, chemin des Trois Frères - 97441 SAINTE-SUZANNE
E-mail sainte-suzanne@cneap.fr
ce.9740679v@ac-reunion.fr



Projet éducatif
L'éducation à Cluny repose sur trois convictions :
▷ C'est tout l'Homme qui est à développer dans une attitude de respect et de confiance.
▷ L'Éducation consiste à permettre à l'Homme d'être davantage et pas seulement d'avoir davantage.
▷ L'Homme doit être plus non seulement pour lui-même, mais aussi avec les autres et pour les autres.

Lycée Professionnel Saint François-Xavier





Tutelles : Apprentis d'Auteuil Océan Indien et diocésaine
Chef d'établissement : Gervais BOULANGER
Directeur général d'Apprentis d'Auteuil Océan Indien : Philippe ROSE

Chemin Piton Trésor - PK7 97417 LA MONTAGNE
Tél. 02 62 23 53 86 - **Port.** 06 92 06 62 19
E-mail contact.lpsfx-974@apprentis-auteuil.org
Site saint-francois-xavier.apprentis-auteuil.org

Projet d'établissement
Chaque jeune scolarisé au lycée professionnel Saint François-Xavier apprend à grandir en savoir- faire et en savoir-être. Les équipes s'engagent auprès des élèves pour qu'ils deviennent des hommes et des femmes debout, adultes, auto- nomes, responsables et compétents. Ainsi, toute la communauté éducative travaille non seulement sur l'acquisition des compétences, mais aussi sur le bien-être des jeunes.

Toutes les actions sont irriguées par les 5 axes suivants :
▷ 1 - Vivre ensemble
▷ 2 - Accueillir
▷ 3 - Accompagner
▷ 4 - Ouvrir et valoriser
▷ 5 - Orienter et insérer

Avec une pastorale transversale où chaque membre fait le choix d'aimer : choisir d'aimer ce que je suis, choisir d'aimer l'autre, choisir d'aimer la rencontre et le monde tout en témoignant, notre expérience et notre espérance en Jésus-Christ. Ensembles portés par cette conviction, nous poursuivons cette grande aventure.



Lycée Levavasseur





Tutelle : Diocésaine
Chef d'établissement : Christophe PAUSÉ
Président de l'APEL : Jean-Michel AH-TOY
Président de l'OGEC : Jean-Louis TEYSSEDRE

4, rue Fénelon - 97400 SAINT-DENIS
Tél. 0262 21 06 26
E-mail secretariat@levavasseur.re

Projet éducatif
Notre lycée accueille tous les jeunes, quelle que soit leur appartenance culturelle, religieuse et sociale en cohérence avec la mission de l'Église catholique.

Notre mission :
▷ Enseigner : transmettre des savoirs et des savoir-faire (Bac et Post Bac).
▷ Éduquer : former le citoyen de demain en transmettant le savoir-être, des valeurs de société dans la continuité de ce qui doit se vivre à la maison avec la famille. Être participant et responsable du processus éducatif.
▷ Annoncer l'Évangile : permettre ainsi aux jeunes de donner un sens à leur vie.



Campus La Salle Saint-Charles



Tutelle : Frères des Écoles Chrétiennes
Directeur général : Jacky LEPICIER
Présidente AGCLCP : Hélyette PICARD-FONTAINE
Présidente de l'APEL : Valérie GAUVIN

70, rue Auguste Babet - BP 394 - 97458 SAINT-PIERRE
Tél. 0262 96 39 65
E-mail campuslasalle@stcharles.fr

La Salle Saint-Charles
Saint-Pierre de La Réunion

Projet d'établissement
Sous la tutelle des Frères des Écoles Chrétiennes, notre projet éducatif est celui de l'école lasallienne.
Celui-ci se concentre autour de 3 idées directrices :

- ▷ Au service des jeunes et prioritairement des défavorisés. Les jeunes sont au centre des préoccupations, et notre principale volonté est de transmettre des connaissances et du savoir-faire à nos jeunes.
- ▷ Ensemble et par association : dans un esprit de communauté, tous les membres ont le même objectif la mise en œuvre d'un projet éducatif commun, en association avec les autres établissements du réseau.
- ▷ Construire l'Homme et dire Dieu.

Le Campus La Salle Saint-Charles propose sur son site dédié à l'enseignement supérieur des parcours d'excellence pour former les cadres de demain pour le développement de La Réunion. Les formations proposées : quatre sections de techniciens supérieurs, deux classes préparatoires aux grandes écoles, ainsi que des formations post BTS en alternance : Bachelor Import-Export, Tourisme, Commerce, Comptabilité et un Bac+5 Manager du Développement International.



C.F.A. Levavasseur

CFA
LEVAVASSEUR
COR UNUM ET ANIMA UNA



Tutelle : Diocésaine
Chef d'établissement : Christophe PAUSÉ
Directrice : Alexandra BONIN
Président de l'O.G.E.C : Jean-Louis TEYSSEDRE

6, rue Boyer de La Giroday - Imm. Sequoïa - 97490 SAINTE-CLOTILDE
Tél. 0262 907 846
E-mail contact@cfaecr.re
Site www.cfaecr.re

Projet d'établissement:
Le projet d'établissement du CFA LEVAVASSEUR ECR retient 5 objectifs principaux. Chaque objectif est ensuite précisé par des actions concrètes qui sont menées et évaluées chaque année et qui pourront être précisées, amendées ou supprimées.

- ▷ **Accueillir, accompagner** vers la réussite dans son projet professionnel chaque apprenant, de l'orientation à l'obtention du diplôme préparé,
- ▷ **Accompagner** chaque apprenant dans le développement de ses compétences, du savoir être et des savoir-faire,
- ▷ **Aider** les apprenants à se structurer, mieux être, mieux vivre en collectivité et en société,
- ▷ **Mettre en adéquation** les besoins d'employabilité de nos apprenants et les besoins de développement des entreprises,
- ▷ **Favoriser** l'insertion des jeunes sur le marché de l'emploi.

