

École Rosalie Javouhey

12, rue du Père DAVELU
97460 SAINT-PAUL
Tél.: 0262 22 55 55
Portable: 0692 42 31 70
Mail: rosalie.javouhey@wanadoo.fr

École mixte - Pré-élémentaire - Élémentaire
Périscolaire du matin à partir de 7h
Cours de 8h à 11h45 - de 13h15 à 15h45
Périscolaire du soir de 15h45 à 17h45

Tutelle:
Congrégation des Sœurs de Saint Joseph de Cluny
Directrice: COLLOBERT Rozenn

Représentante des Parents d'élèves:
RIVIERE LEMASSON Sophie
Président de l'O.G.E.C.: LEMAITRE Guy

Effectif:

Nombre de classes: Maternelle: 9 - Élémentaire: 15

Nombre d'élèves: 664 pour 24 enseignants
et 1 Maître E: LE GOUALLEC Clarisse

Classe	Maternelle			Élémentaire				
	PS	MS	GS	CP	CE1	CE2	CM1	CM2
Nombre de classes	3	3	3	3	3	3	3	3
NOM - Prénom des enseignants sur les postes	GLASSON Valérie HOAREAU Malou BIGEY Annie	LI KO LIM Corinne ACAMA VIRAMA Lucie PICOT Brigitte	LEW MAN MEW Joëlle VLODY Sébastien LESQUELIN Sabine	PARMENTIER Christelle TERRIER Amélie RIVIERE Sandra	COUPOUSSAMY Flora CRESCENCE Kathy HONORINE Carole CHEVALIER Indrani	GENESTE Noëlle DORE Sylvie AJORQUE Elisabeth	BEAULIEUX Jérôme BARDEUR Marie-Lise RENAMBATZ Ange-Marie	LEW MAN MEW Marie-Jo NATIVEL Laurent PATCHANE Cathy
AESH Accompagnants des Élèves en Situation de Handicap: 5								

Personnel de service OGE (surveillants...)

Fonction	NOM - Prénom
Agents d'entretien	BESNARD Paulette
	BOCA Sylviane
	FIDJI Marie Elsie
Agents d'entretien polyvalents	JUPITER Georges-Marie
	BAILLIF Gilles
Animatrice BCD	NOEL Marie-Claudine
Intervenante en anglais	STORNAILOLO Florence
Service civique	AMOLVIN Mélodie
	DAFREVILLE Victoire
Personnel d'éducation/Intervenant sportif	HOAREAU Ludovic

Personnel administratif OGE

Fonction	NOM - Prénom
Secrétaire	CASSIN Emmanuelle
Attaché de gestion	NARIANA Patrick

Restauration:

Restauration communale

Restauration	14
--------------	----

Personnel communal ASEM

ASEM	10
------	----

Agent communal de surveillance et d'entretien: 10

Dispositif d'aide

1 maître E: M^{me} LE GOUALLEC Clarisse - **2 psychologues vacataires:** M^{me} MESSIN Julie et M^{me} NEGRE Caroline

Scolarisation d'élèves en situation de handicap avec PPS

Enseignante référente: M^{me} LALLEMAND Josette

Et des AESH Accompagnants des Élèves en Situation de Handicap

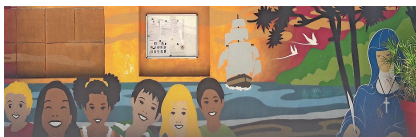

Projet d'établissement:

La maîtrise de la langue au service de l'environnement et du développement durable.

Projet éducatif:

Vivre l'intériorité, chemin de paix.

Temps forts de l'année scolaire:

- Célébration de rentrée
- Célébration de notre fondatrice: Anne-Marie JAVOUHEY
- Célébration de Noël
- Cheminement de Carême
- Célébration du pain
- Messe de Pâques
- Célébration de fin d'année
- Kermesse

